

**Laporan Akhir  
Pengabdian Masyarakat**

**SOSIALISASI RUANG BERMAIN RAMAH ANAK (RBRA)  
TAHUN 2024**

**Bidang Infrastruktur Ramah Anak di Perkotaan**



**PELAKSANA**

**Dr. Phil., Ir. Rino Wicaksono, ST, MAUD, MURP, IPU, ASEAN Eng.  
NIDN 0323056101 - NIP 88.230561.1.163**

**PROGRAM STUDI ARSITEKTUR  
INSTITUT TEKNOLOGI INDONESIA  
2025**

## HALAMAN PENGESAHAN KEGIATAN PENGABDIAN MASYARAKAT

1. Judul Pengabdian Masyarakat : Sosialisasi Ruang Bermain Ramah Anak (RBRA) Tahun 2024
2. Nama Mitra Kegiatan : Kementerian PPPA dan Dinas Terkait di Provinsi, Kabupaten dan Kota
3. Ketua Pelaksana : Dr. Phil., Ir. Rino Wicaksono, ST, MAUD, MURP, IPU,
  - a. Nama : ASEAN Eng.
  - b. NIDN : 0323056101
  - c. Program Studi : Arsitektur
  - d. Bidang Keahlian : Arsitektur Perumahan, Permukiman dan Perkotaan
  - e. Alamat Kantor/ No. HP : 081311371015
4. Lokasi Mitra :
  - a. Wilayah : Indonesia
  - b. Kabupaten/ Kota : Kabupaten dan Kota perwakilan Indonesia bagian Barat, Tengah dan Timur
  - c. Jarak dari ITI (km) : Sosialisasi dilakukan secara daring (*online*)
  - d. Alamat Lengkap : Kementerian Pemberdayaan Perempuan dan Perlindungan Anak, Republik Indonesia, Jalan Medan Merdeka Barat No. 15, Jakarta Pusat, DKJ.
5. Luaran yang akan dihasilkan : Laporan Kegiatan Sosialisasi
6. Jangka Waktu Pelaksanaan : Persiapan 1 bulan. Pelaksanaan 1 hari.
7. Biaya Total :
  - ITI : Rp. 15.000.000,-
  - Sumber lain : Rp. 15.000.000,- (Kemen PPPA dan Pribadi)

Kota Tangerang Selatan, 7 Maret 2025

Mengetahui,  
Program Studi Arsitektur  
Ketua



Ir. Estuti Rochimah, ST, M. Sc.  
NIDN: 0326076902

Ketua Tim Pelaksana

Dr. Phil., Ir. Rino Wicaksono, ST,  
MAUD, MURP, IPU, ASEAN Eng.  
NIDN: 0323056101

Menyetujui,

Kepala

Pusat Riset dan Pengabdian Masyarakat (PRPM)  
Institut Teknologi Indonesia



Prof. Dr. Ir. Ratnawati, M.Eng.Sc., IPM.  
NIDN : 0301036303

# SURAT PENUGASAN



## INSTITUT TEKNOLOGI INDONESIA

Jl. Raya Puspiptek, Tangerang Selatan - 15314  
(021) 7562757

[www.iti.ac.id](http://www.iti.ac.id) [institutteknologiindonesia](https://www.instagram.com/institutteknologiindonesia) [@kampusITI](https://www.facebook.com/iti.kampus) Institut Teknologi Indonesia

### **SURAT TUGAS**

No. : 001/ST-PkM/PRPM-ITI/XII/2024

Pertimbangan : Bahwa dalam rangka melaksanakan kegiatan pengabdian kepada masyarakat bagi dosen Program Studi Arsitektur Institut Teknologi Indonesia, perlu dikeluarkan surat tugas.

Dasar : 1. Surat Tugas Program Studi Arsitektur;  
2. Kepentingan Institut Teknologi Indonesia.

### DITUGASKAN

Kepada : Dosen Program Studi Arsitektur (Terlampir)

Untuk : 1. Melaksanakan kegiatan pengabdian kepada masyarakat pada Semester Ganjil Tahun Akademik 2024 - 2025;  
2. Melaporkan hasil tugas kepada Kepala PRPM - ITI;  
3. Dilaksanakan dengan penuh rasa tanggung jawab.

Tangerang Selatan, 11 Desember 2024  
Kepala Pusat Riset dan Pengabdian  
kepada Masyarakat

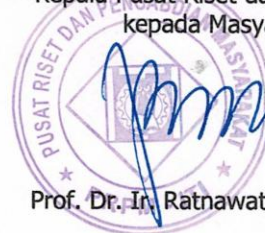

Prof. Dr. Ir. Ratnawati, M.Eng.Sc., IPM

Tembusan Yth.

1. Wakil Rektor Bid. Wakil Rektor Bidang Akademik, Penelitian dan Kemahasiswaan
2. Kepala Biro SDM dan Organisasi
3. Ka. Prodi Arsitektur
4. Arsip

**USULAN KEGIATAN PENGABDIAN MASYARAKAT PROGRAM STUDI ARSITEKTUR  
SEMESTER GANJIL TAHUN AKADEMIK 2024 / 2025  
INSTITUT TEKNOLOGI INDONESIA**

Lampiran Surat Tugas Pengabdian Masyarakat  
No. : 001/ST-PKM/PRPM-ITI/XI/2024  
Tanggal 28 November 2024

REVISI 12 FEBRUARI 2025

No.	Topik Abdimas	Bidang Ilmu	Tingkat (Lokal/Nasional/ Internasional)	Nama Tim (Ketua & anggota harus beda bidang maksimum 3)	Sumber Dana (Pemerintahan, Swasta/ Perguruan Tinggi/Mandiri, Hibah Dikti)	Jumlah Dana (Rp) (Dana minimum Rp. 5.000.000 jika lebih dari batas minimum harap melampirkan bukti kontrak)	Keterlibatan Prodi / Institusi Lain (Lampiran Buto)	Keterlibatan Mahasiswa (Nama-No NIM/ Staff/Alumni)
1	Pendampingan Perancangan Pos Pelayanan Terpadu Delima Cusuk Kabupaten Tangerang	Arsitektur	Lokal	Aliviana Dermami, S.Ars., M.Ars	Mandiri	5.000.000	Tidak ada	Muhammad Abdul Jabbar Irawan (Alumni)
2	Socialization of Diaper Waste Composting for the Bojong Indah Perung Community, Bogor District	Arsitektur	Lokal	1. Refranisa, S.T., M.T 2. Jr. Estuti Rochimah, S.T., M.Sc 3. Jr. Novy Hapsari, S.T., M.Sc	Dana Internal	2.000.000	Teknik Elektro	Alyah Nur Safa (Alumni)
3	Fabrikasi Produk Puzzle Tiga Dimensi Arsitektur Tradisional di Indonesia untuk Media Promosi Wisata dan Permainan Edukatif	Arsitektur	Lokal	1. Intan Findanavy Ridzop, S.T., M.Ars 2. Jr. Estuti Rochimah, S.T., M.Sc 3. Verdy Ananda Upe, S.T., M.T	Dana Internal	2.000.000	Teknik Sipil	1. M. Anya Sapchadi (NIM: 1222100010) 2. Sababilla Annisa Uhami (NIM: 1222100017)
4	Sosialisasi Ruang Bermain Ramah Anak (RBRA) Tahun 2024	Arsitektur	Nasional	Dr. Phil., Jr. Rino Wicaksono, S.T., MAUD, MURP, ASEAN Eng	Pemerintah	15.000.000	Tidak ada	Tidak ada
5	Travel Pattern dan Visitor Management Wisata Borobudur, Pembaruan dan Omah Kecebonng Sebagai Industri Wisata Budaya Wilayah	Arsitektur	Nasional	Dr. Phil., Jr. Rino Wicaksono, S.T., MAUD, MURP, ASEAN Eng	Swasta	10.000.000	Tidak ada	Tidak ada
6	Juri Lomba Desain Ornamen Jembatan Cendrawasih V. Kelurahan Sawah Baru, Kecamatan Ciputat, Kota Tangerang Selatan	Arsitektur	Lokal	Jr. Estuti Rochimah, S.T., M.Sc	Pemerintah Daerah	9.000.000	Tidak ada	Tidak ada
7	HKI: Manual Instruksi Perakitan Tekati Wooden Puzzle Rumah Melayu Bangka Gaya Palembang	Arsitektur	Nasional	1. Intan Findanavy Ridzop, S.T., M.Ars 2. Jr. Estuti Rochimah, S.T., M. Sc 3. Verdy Anandb Upe, S.T., M.T	Dana internal	200.000	Teknik Sipil	1. M. Anya Sapchadi (NIM: 1222100010) 2. Sababilla Annisa Uhami (NIM: 1222100017)
8	HKI: Layout Cetak Produk Tekati Wooden Puzzle Rumah Melayu Bangka Gaya Palembang	Arsitektur	Nasional	1. Intan Findanavy Ridzop, S.T., M.Ars 2. Jr. Estuti Rochimah, S.T., M.Sc	Dana internal	200.000	Teknik Sipil	1. M. Anya Sapchadi (NIM: 1222100010) 2. Sababilla Annisa Uhami (NIM: 1222100017)
9	HKI: Layout Cetak Kemasan Tekati Wooden Puzzle Rumah Melayu Bangka Gaya Palembang	Arsitektur	Nasional	1. Intan Findanavy Ridzop, S.T., M.Ars 2. Jr. Estuti Rochimah, S.T., M.Sc	Dana internal	200.000	Teknik Sipil	1. M. Anya Sapchadi (NIM: 1222100010) 2. Sababilla Annisa Uhami (NIM: 1222100017)
10	HKI: Inovasi Material Bata Ecobrick	Arsitektur	Nasional	Refranita, S.T., M.T	Dana internal	200.000	Tidak ada	Irfham Ali Mutholib
11	HKI: Komposting Pupuk Dari Popok Bayi Bekas	Arsitektur	Nasional	1. Refranisa, S.T., M.T 2. Jr. Estuti Rochimah, S.T., M.Sc 3. Jr. Novy Hapsari, S.T., M.Sc	Dana internal	200.000	Tidak ada	Tidak ada
12	HKI: Kompilasi Desain P&M Prodi Arsitektur ITI	Arsitektur	Nasional	Aliviana Dermami, S.Ars, M.Ars	Dana internal	200.000	Tidak ada	Tidak ada

Tangerang Selatan, 12 Februari 2025

Kepala Pusat Riset dan Pengabdian kepada Masyarakat



Prof. Dr. Ir. Ratnawati, M.Eng.Sc., IPM

## KATA PENGANTAR

Puji syukur kehadiran Allah SWT atas limpahan rahmat dan hidayah-Nya sehingga laporan pengabdian masyarakat ini dapat terselesaikan dengan baik. Selaku pelaksana dari kegiatan pengabdian masyarakat sebagai Narasumber kegiatan sosialisasi RBRA, kami mengucapkan terima kasih kepada para pihak yang terlibat dalam kegiatan di lapangan maupun kegiatan penyusunan laporan ini:

1. Kepala Pusat Riset dan Pengabdian Masyarakat, ibu Prof. Dr. Ir. Ratnawati, M.Eng.Sc., IPM.
2. Kaprodi Arsitektur ITI, Ibu Ir. Estuti Rochimah, ST, M.Sc.
3. Koordinator Penelitian dan Pengabdian Masyarakat, Program Studi Arsitektur ITI, Ibu Intan Findanavy Ridzqo, ST., M.Ars., GP
4. Dosen Arsitektur ITI
5. Kang Herda Harisman, Mbak Eva Ariani, dan Mbak Rizka
6. Kementerian PPPA
7. Tim TA RBRA Kementerian PPPA
8. Tim Sekretariat RBRA Kementerian PPPA
9. Dinas terkait dari daerah peserta sosialisasi

Kegiatan dipersiapkan selama lebih kurang satu bulan, dan dilaksanakan secara daring, Senin 15 Juli 2024. Jam 09:00 sampai dengan 12:00 WIB. Dengan laporan pengabdian masyarakat ini semoga Program Studi Arsitektur ITI dapat terus memberikan kontribusi nyata kepada masyarakat melalui kegiatan Pengabdian Masyarakat di tahun-tahun berikutnya.

Tangerang Selatan, 7 Maret 2025

Pelaksana

## **RINGKASAN**

Konvensi hak-hak anak perserikatan bangsa-bangsa/ united nations convention on the rights of the child, adalah sebuah konvensi internasional yang mengatur hak-hak sipil, politik, ekonomi, sosial, dan kultural anak-anak.

Konvensi ini berlaku mulai tanggal 2 september 1990. Sampai dengan desember 2008, 193 negara telah ikut serta meratifikasinya, termasuk indonesia.

Konvensi ini secara umum mendefinisikan seorang anak sebagai umat manusia siapapun yang berusia di bawah 18 tahun, terkecuali apabila telah ditentukan oleh hukum negara bersangkutan.

UU RI No. 35 tahun 2014 tentang Perubahan atas undang-undang nomor 23 tahun 2002 tentang perlindungan anak, pada pasal 56 mengamanatkan pemerintah dan pemerintah daerah dalam menyelenggarakan pemeliharaan dan perawatan wajib mengupayakan dan membantu anak, agar anak dapat bebas beristirahat, bermain, berekreasi, berkreasi, dan berkarya seni budaya; dan memperoleh sarana bermain yang memenuhi syarat kesehatan dan keselamatan.

Upaya sebagaimana dimaksud pada ayat diatas dikembangkan dan disesuaikan dengan usia anak, tingkat kemampuan anak, dan lingkungannya agar tidak menghambat dan mengganggu perkembangan anak.

Karena masih banyak orang yang tidak atau belum tahu tentang haka nak tersebut, maka sosialisasi terhadap berbagai pihak perlu untuk dilakukan secara intensif.

Dalam laporan ini, saya menyampaikan ringkasan materi yang saya buat dan saya sosialisasikan.

## DAFTAR ISI

HALAMAN JUDUL .....	i
HALAMAN PENGESAHAN .....	ii
HALAMAN PENUGASAN .....	iii
KATA PENGANTAR .....	iv
RINGKASAN .....	vi
DAFTAR ISI .....	vii
BAB I DASAR DAN LANDASAN .....	1
BAB II PENYELENGGARAAN RUANG BERMAIN RAMAH ANAK .....	2
BAB III DAFTAR WILAYAH DAN RBA PESERTA KEGIATAN SOSIALISASI RUANG BERMAIN RAMAH ANAK (RBRA) TAHUN 2024 .....	3
BAB IV PEMAHAMAN RBRA .....	7
BAB V UNSUR UTAMA RBRA .....	9
BAB VI PEMAHAMAN PERABOT BERMAIN .....	10
BAB VII PERABOT LINGKUNGAN .....	13
BAB VIII PERSIAPAN DAN PESERTA KEGIATAN .....	16
BAB IX PENUTUP .....	18



The banner features a dark blue header with logos for the Indonesian Ministry of Women and Child Protection (KEMENTERIAN PEMBERDAYAAN PEREMPUAN DAN PERLINDUNGAN ANAK REPUBLIK INDONESIA), RUAN (Ruang Bermain Ramah Anak), IDOLA (Indonesia Dukung Orangtua dan Anak), and SEMUA ANAK ANAK KITA!. Below the header are three images: a park with a volcano in the background, a playground with slides, and a group of smiling children. The main text is centered on a green background.

**Rapat Sosialisasi**  
**RUANG BERMAIN RAMAH ANAK**  
**(RBRA)**  
**Tahun 2024**

Oleh:  
**Dr. Phil., Ir. Rino WICAKSONO,**  
**ST, MAUD, MURP, IPU, ASEAN Eng.**  
Ketua Tim RBRA Kementerian PPPA

Secara daring, Senin 30 September 2024.  
Jam 09:00 – 12:00 WIB

# BAB I

## DASAR DAN LANDASAN

KONVENSI HAK-HAK ANAK PERSERIKATAN BANGSA-BANGSA/ UNITED NATIONS CONVENTION ON THE RIGHTS OF THE CHILD, Adalah sebuah konvensi internasional yang mengatur hak-hak sipil, politik, ekonomi, sosial, dan kultural anak-anak.

Konvensi ini berlaku mulai tanggal **2 September 1990**.

Sampai dengan Desember 2008, **193** negara telah ikut serta meratifikasinya, termasuk Indonesia.

Konvensi ini secara umum mendefinisikan seorang anak sebagai umat manusia siapapun yang berusia di bawah 18 tahun, terkecuali apabila telah ditentukan oleh hukum negara bersangkutan.

### UURI NO. 35 TAHUN 2014 TENTANG PERUBAHAN ATAS UNDANG-UNDANG NOMOR 23 TAHUN 2002 TENTANG PERLINDUNGAN ANAK

#### Pasal 56

- (1) Pemerintah dan Pemerintah Daerah dalam menyelenggarakan pemeliharaan dan perawatan wajib mengupayakan dan membantu Anak, agar Anak dapat:
  - e. bebas beristirahat, bermain, berekreasi, berkreasi, dan berkarya seni budaya; dan
  - f. memperoleh sarana bermain yang memenuhi syarat kesehatan dan keselamatan.
- (2) Upaya sebagaimana dimaksud pada ayat (1) dikembangkan dan disesuaikan dengan usia Anak, tingkat kemampuan anak, dan lingkungannya agar tidak menghambat dan mengganggu perkembangan Anak.

### LAMPIRAN UNDANG-UNDANG REPUBLIK INDONESIA NOMOR 23 TAHUN 2014 TENTANG PEMERINTAHAN DAERAH PEMBAGIAN URUSAN PEMERINTAHAN KONKUREN ANTARA PEMERINTAH PUSAT DAN DAERAH PROVINSI DAN DAERAH KABUPATEN/KOTA

#### H. PEMBAGIAN URUSAN PEMERINTAHAN BIDANG PEMBERDAYAAN PEREMPUAN DAN PERLINDUNGAN ANAK

NO	SUB URUSAN	PEMERINTAH PUSAT	DAERAH PROVINSI	DAERAH KABUPATEN/ KOTA
5.	Pemenuhan Hak Anak (PHA)	a. Pelembagaan PHA pada lembaga pemerintah, nonpemerintah, dan dunia usaha tingkat nasional.	a. Pelembagaan PHA pada lembaga pemerintah, non pemerintah, dan dunia usaha tingkat Daerah provinsi.	a. Pelembagaan PHA pada lembaga pemerintah, non pemerintah, dan dunia usaha tingkat Daerah kabupaten/kota.
		b. Penguatan dan pengembangan lembaga penyedia layanan peningkatan kualitas hidup anak tingkat nasional.	b. Penguatan dan pengembangan lembaga penyedia layanan peningkatan kualitas hidup anak tingkat Daerah provinsi dan lintas Daerah kabupaten/ kota.	b. Penguatan dan pengembangan lembaga penyedia layanan peningkatan kualitas hidup anak tingkat Daerah kabupaten/kota.



## BAB II PENYELENGGARAAN RUANG BERMAIN RAMAH ANAK

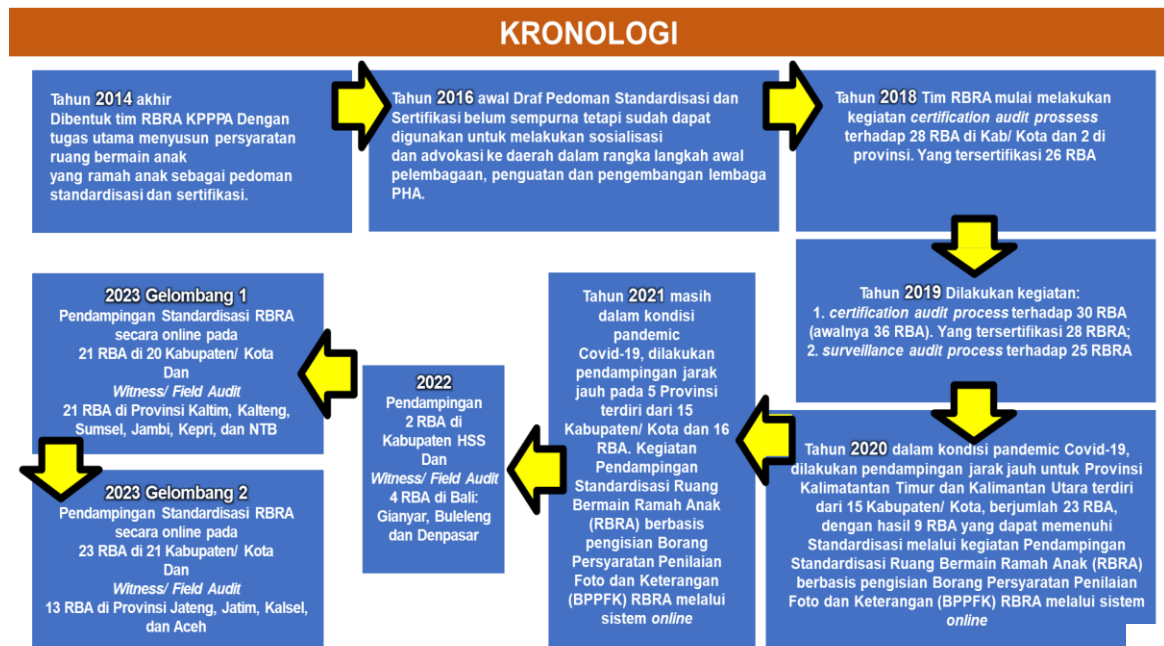
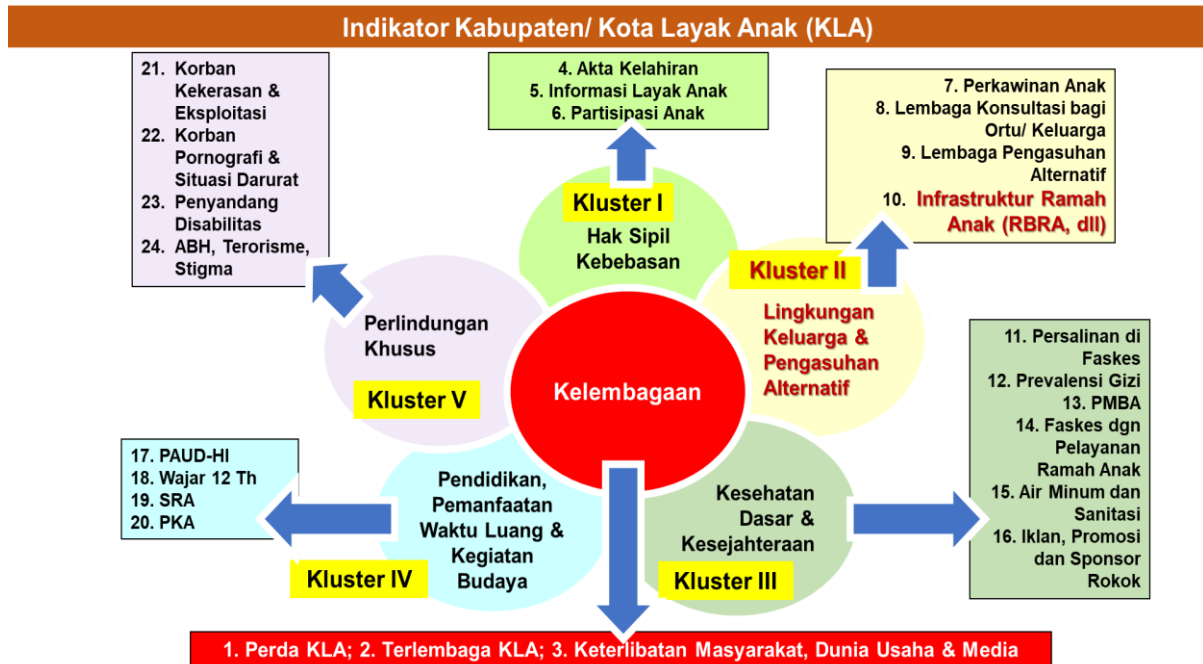

**BAB III**  
**DAFTAR WILAYAH DAN RBA**  
**PESERTA KEGIATAN SOSIALISASI**  
**RUANG BERMAIN RAMAH ANAK (RBRA)**  
**TAHUN 2024**

DAFTAR NAMA DAERAH PESERTA KEGIATAN RAPAT KOORDINASI AWAL (RAKORWAL) STANDARDISASI RUANG BERMAIN RAMAH ANAK (RBRA)		
PROVINSI D.I. YOGYAKARTA		
NO.	PROVINSI/ KABUPATEN/ KOTA	RUANG BERMAIN ANAK (RBA)
1.	D.I.Yogyakarta	1. Ruang Bermain pada Balai Layanan Perpustakaan DPAD DIY 2. Ruang Bermain Balai PPA DIY 3. Ruang Bermain Dinas Pertanahan dan Tata Ruang DIY 4. Ruang Bermain Dinas Penanaman Modal dan Pelayanan Terpadu Satu Pintu DIY
2.	Kota Yogyakarta	5. RBRA Gajah Wong Edupark 6. RBA di Rumah Pintar
3.	Kabupaten Bantul	7. RBRA Taman Mesjid Agung
4.	Kabupaten Sleman	8. Taman Deggung
5.	Kabupaten Gunung Kidul	9. Taman Kebon Pelem 10. Hutan Kota Wonosari 11. Taman Edukasi (TPA) 12. Taman Batas Kabupatenupaten di Kapanewon Semin 13. Taman Batas Kabupatenupaten di Kapanewon Ngawen 14. Ruang Bermain Dinas Perpustakaan 15. Ruang Bermain Puskesmas Saptosari
6.	Kabupaten Kulon Progo	16. RBA di Kabupaten Kulon Progo



DAFTAR NAMA DAERAH PESERTA KEGIATAN RAPAT KOORDINASI AWAL (RAKORWAL) STANDARDISASI RUANG BERMAIN RAMAH ANAK (RBRA)		
PROVINSI BANTEN		
NO.	PROVINSI/ KABUPATEN/ KOTA	RUANG BERMAIN ANAK (RBA)
1.	Kabupaten Serang	1. TK Negeri Pembina
2.	Kota Tangerang	2. Taman Gajah Tunggal 3. Hutan Kota Daan Mogot



**DAFTAR NAMA DAERAH PESERTA KEGIATAN  
RAPAT KOORDINASI AWAL (RAKORWAL) STANDARDISASI RUANG BERMAIN RAMAH ANAK (RBRA)**

**PROVINSI MALUKU**

NO.	PROVINSI/ KABUPATEN/ KOTA	RUANG BERMAIN ANAK (RBA)
1.	Kabupaten Buru	1. Taman Al Buruj

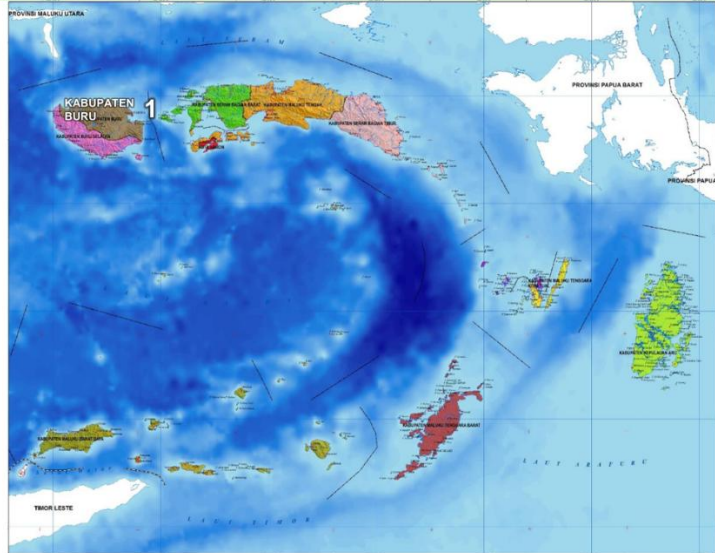

**DAFTAR NAMA DAERAH PESERTA KEGIATAN  
RAPAT KOORDINASI AWAL (RAKORWAL) STANDARDISASI RUANG BERMAIN RAMAH ANAK (RBRA)**

**PROVINSI KALIMANTAN UTARA**

NO.	PROVINSI/ KABUPATEN/ KOTA	RUANG BERMAIN ANAK (RBA)
1.	Kabupaten Bulungan	1. Taman Cendrawasih 2. Taman Pintar



**DAFTAR NAMA DAERAH PESERTA KEGIATAN  
RAPAT KOORDINASI AWAL (RAKORWAL) STANDARDISASI RUANG BERMAIN RAMAH ANAK (RBRA)**

PROVINSI JAWA BARAT		
NO.	PROVINSI/ KABUPATEN/ KOTA	RUANG BERMAIN ANAK (RBA)
1.	Kabupaten Garut	1. Playground Alun-Alun Tarogongkidul
2.	Kabupaten Bandung	1. Mesjid Darul Muhajir Komplek Bumi Asri Kecamatan Margasih
3.	Kabupaten Indramayu	1. Taman Cimanuk
4.	Kabupaten Bogor	1. Situ Plaza Cibinong 2. Taman Tematik Rumpin 3. Alun-Alun Cirimekar
5.	Kota Bogor	1. Taman Alun-Alun Kota Bogor 2. Taman Manunggal 3. Taman Sempur 4. Taman Heulang 5. Taman Lapangan Kresna
6.	Kota Cimahi	1. Taman Kantor Kelurahan Cibabat 2. Taman Lingkungan di Kelurahan Cipageran RW 24 3. Taman Kartini 4. Taman Alun-Alun Cimahi 5. Taman Lingkungan Rumah Susun Leuwigajah 6. Taman Lingkungan RW. 29 Melong 7. Taman Lalu Lintas 8. Taman Warga Asih 9. Taman Lingkungan RW. 21 Melong 10. Taman Lingkungan RW. 03 Utama
7.	Kota Bandung	1. Taman Panatayuda 2. Taman Superhero 3. Taman Escade 4. Taman Foto



**DAFTAR NAMA DAERAH PESERTA KEGIATAN  
RAPAT KOORDINASI AWAL (RAKORWAL) STANDARDISASI RUANG BERMAIN RAMAH ANAK (RBRA)**

PROVINSI JAWA TIMUR		
NO.	PROVINSI/ KABUPATEN/ KOTA	RUANG BERMAIN ANAK (RBA)
1.	Kota Surabaya	1. Taman Cahaya Kota
2.	Kota Mojokerto	1. Alun-alun Kota Mojokerto 2. Taman Berlang 3. Taman Kehati 4. Taman Prapanca
3.	Kota Malang	1. Taman Cerdas Trunojoyo 2. Taman Merbabu 3. Taman Ramah Anak Dinas Sosial P3AP2KB
4.	Kabupaten Pasuruan	1. Hutan Kota Pogar Bangil
5.	Kota Madiun	1. Taman Hijau Demangan
6.	Kabupaten Magetan	1. Alun-Alun Magetan 2. Hutan Kota Nrangkusumo 3. Hutan Kota Purwodiningrat
7.	Kabupaten Pacitan	1. Taman Alun -Alun 2. Taman Bugar 3. Taman Oreo 4. Taman Bapangan 5. Taman Pancer Door
8.	Kabupaten Blitar	1. Ruang Terbuka Hijau (RTH) Kanigoro
9.	Kabupaten Situbondo	1. Ruang Bermain Ramah Anak Alun -alun Kota Situbondo
10.	Kabupaten Probolinggo	1. Taman Semeru
11.	Kabupaten Malang	1. Taman Edukasi D'embung Park



**DAFTAR NAMA DAERAH PESERTA KEGIATAN  
RAPAT KOORDINASI AWAL (RAKORWAL) STANDARDISASI RUANG BERMAIN RAMAH ANAK (RBRA)**

<b>PROVINSI MALUKU UTARA</b>		
<b>NO.</b>	<b>PROVINSI/ KABUPATEN/ KOTA</b>	<b>RUANG BERMAIN ANAK (RBA)</b>
1..	Kabupaten Pulau Taliabu	1. Taman Desa Bobong
2.	Kabupaten Kepulauan Sanana	1. Taman Wansosa Sanana 2. Taman Mangon Sanana
3.	Kota Tidore Kepulauan	1. Taman Garo Malaha Kecamatan Oba Utara

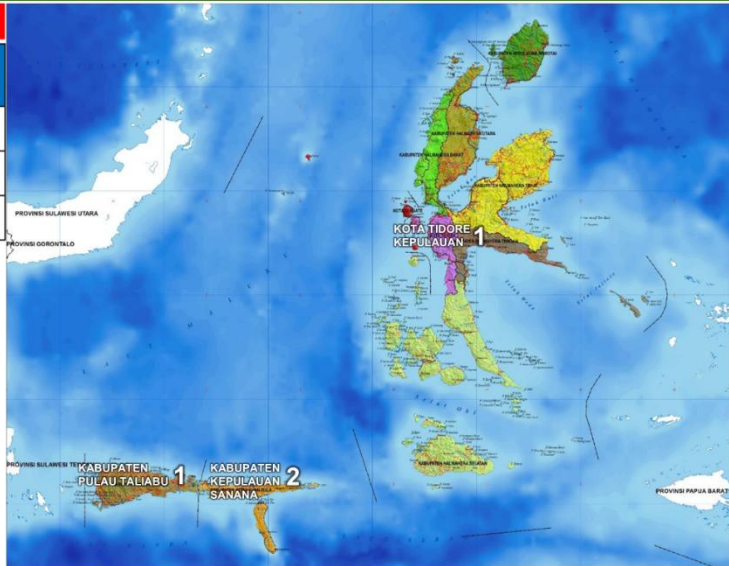

**DAFTAR NAMA DAERAH PESERTA KEGIATAN  
RAPAT KOORDINASI AWAL (RAKORWAL) STANDARDISASI RUANG BERMAIN RAMAH ANAK (RBRA)**

<b>PROVINSI BALI</b>		
<b>NO.</b>	<b>PROVINSI/ KABUPATEN/ KOTA</b>	<b>RUANG BERMAIN ANAK (RBA)</b>
1.	Kota Denpasar	1. Taman Puputan



## BAB IV PEMAHAMAN RBRA

### RUANG BERMAIN RAMAH ANAK (RBRA)

Adalah ruang yang dinyatakan sebagai tempat dan/atau wadah yang mengakomodasi kegiatan anak untuk bermain dengan **aman dan nyaman**, terlindungi dari kekerasan, dan hal-hal lain yang membahayakan, serta tidak dalam situasi dan kondisi diskriminatif.

RBRA dapat dibangun dan dikembangkan di lingkungan alami dan lingkungan buatan dan juga dapat dibangun dan dikembangkan di dalam ruangan bangunan gedung (*indoor*) ataupun ruang luar (*outdoor*).

RBRA adalah fasilitas bermain anak yang **gratis** atau **tidak berbayar**

### RBRA PENTING BAGI ANAK

Karena merupakan wadah untuk kegiatan anak bermain demi keberlangsungan tumbuh kembang anak secara optimal dan menyeluruh, baik fisik, spiritual, intelektual, sosial, moral, mental, emosional, dan pengembangan bahasa.

Karena memberikan kesempatan untuk anak (orang yang berusia sebelum 18 tahun), untuk mengembangkan potensi dirinya semaksimal mungkin **tanpa merasa tertekan**.

### RBRA MENDORONG 4 KECERDASAN ANAK SERTA MEMBERIKAN BANYAK MANFAAT KEPADA ANAK

1. Mengembangkan kecerdasan **intelektualitas** dan **pengetahuan (IP)** – melalui berbagai informasi tertulis ataupun audio yang berada pada area RBRA;
2. Menumbuhkan kecerdasan **emosional** dan **sosial (ES)** - perilaku sopan santun, etika, sikap patuh terhadap peraturan dan sikap waspada dan kehati-hatian. Membangun Karakter – melalui berbagai peraturan yang disampaikan secara tertulis maupun melalui audio pada area RBRA;
3. Mengembangkan kecerdasan **motorik** dan **keterampilan (MT)** serta daya simpatik dan asimpatik (reflek) sekaligus menjaga kesehatan dan kebugaran – melalui berbagai perabot bermain yang berada pada area RBRA;
4. Mengembangkan kecerdasan **komunikasi** dan **bahasa (KB)** – melalui komunikasi dengan sesama teman bermain yang seumuran dan juga dengan para penjaga RBRA yang sudah mendapatkan sosialisasi dan/atau pelatihan terkait pemenuhan hak anak dan RBRA.

## PRINSIP PENGEMBANGAN RBRA

**1. Gratis**

Demikian juga untuk skema Sertifikasi LSPro berdasarkan SNI 9169 BRA:2023

**2. Non diskriminasi;**

**3. Kepentingan terbaik untuk anak;**

**4. Partisipasi anak;**

**5. Aman dan Selamat;**

**6. Nyaman;**

**7. Kreatif dan Inovatif;**

**8. Sehat**

Protokol Pandemi. Zona Hijau. *Thermo gun, Masker, Disinfectant, Hand Sanitizer*, Perabot dibersihkan dengan Air Mengalir, Pembatasan Jumlah Anak, Perilaku (*Attitude/ Manners*) dalam bermain.

# BAB V UNSUR UTAMA RBRA

## UNSUR UTAMA RBRA

- 1. RUANG TERBUKA PUBLIK (RTP)**  
yang terdiri dari Ruang Terbuka Non-Hijau (RTNH) dan Ruang Terbuka Hijau (RTH) yang lebih dominan. Dominasi halaman rumput dengan perdu dan pepohonan yang menghasilkan oksigen serta dapat menyerap emisi karbon CO dan CO<sub>2</sub>.
- 2. PERABOT BERMAIN**  
Berbagai alat dan kelengkapan bermain yang tidak harus mahal tetapi bisa digunakan untuk bermain dan dapat merupakan buatan hasil karya sendiri, bukan pabrikasi.
- 3. PERABOT NASIONALISME**  
Patung atau gambar Garuda Pancasila, gambar dan penjelasan sila pada Pancasila, tulisan dan keterangan Bhineka Tunggal Ika, serta bendera/gambar Bendera Merah Putih.
- 4. PERABOT LINGKUNGAN**  
Peneduh, tempat duduk, rambu dan marka.
- 5. SARANA DAN PRASARANA PENDUKUNG**  
Toilet, wastafel, pos keamanan dan mushola di dalam lingkungan RBRA dan sarpras yang dapat berada diluar RBRA seperti: puskesmas, kantin, toilet dan lapangan parkir.

## PEMBUKAAN UUD 45, FIGUR GARUDA PANCASILA, TULISAN 5 SILA PANCASILA, TULISAN BHINEKA TUNGGAL IKA DAN BENDERA MERAH PUTIH

The collage contains several key elements:
 

- UNDANG-UNDANG DASAR 1945**: The opening article of the 1945 Basic Law, which states that the Indonesian Republic is a unitary state with a just and fair social justice for all Indonesians.
- MENGENAL PANCASILA**: A graphic explaining the five principles of Pancasila.
- BHINEKA TUNGGAL IKA**: The national motto, meaning 'Unity in Diversity', with the subtext 'BEDA AGAMA, SATU BANGSA, SATU BAHASA, "INDONESIA"'. It features a colorful illustration of people from various ethnic groups.
- BENDERA MERAH PUTIH**: The Indonesian flag, with a poster titled '12 Fakta Unik Sejarah Bendera Merah Putih Indonesia' listing interesting facts about its history.

## PAPAN YANG WAJIB ADA PADA AREA RBRA

1	2	3
<b>PERATURAN DAN TATA TERTIB BERMAIN/</b>  <b>CODE OF CONDUCT/ DOES AND DON'T</b>  1. .... 2. ....	<b>ZONANISASI PERABOT BERMAIN (BERDASARKAN UMUR, TINGGI TUBUH, BERAT TUBUH) SERTA PERATURAN DAN TATA CARA PENGGUNAAN PERABOT BERMAIN</b>  1. .... 2. ....	<b>PENGUMUMAN KEGIATAN ANAK</b>  <b>BERISI BERBAGAI INFORMASI YANG MEMBERIKAN PELUANG BAGI ANAK UNTUK BERKEMBANG</b>  1. .... 2. ....
<b>4</b>  <b>PAPAN INFORMASI VEGETASI/ TANAMAN DALAM BAHASA INDONESIA, NAMA LATIN, NAMA LOKAL SERTA PENJELASAN MANFAAT POHON</b>		



## BAB VI PEMAHAMAN PERABOT BERMAIN

### PEMAHAMAN PERABOT BERMAIN PADA AREA RBRA

1. Minimal 5 Jenis
2. Setiap Jenis bisa lebih dari satu variasi
3. Ada (minimal satu) perabot yang di desain secara khusus agar anak disabilitas mudah menggunakannya.
4. Sederhana. Misalnya: Titian, Undak-undakan, Gantungan, Panjatan, Perosotan.
5. Murah/ Tidak harus mahal. Misalnya menggunakan material lokal: Bambu, Kayu, Batu.
6. Kreatif. Mendesain perabot jenis baru
7. Inovatif. Mengembangkan dari yang sudah ada.
8. Area utama yang berupa tempat untuk perabot tidak perlu luas. Setiap area berbeda luasannya.
9. Jarak antar perabot minimal 2 meter
10. Diusahakan *Free* atau *Low Maintenance*

#### CONTOH JENIS-JENIS PERABOT BERMAIN YANG ADA DI DALAM BUKU PEDOMAN





*Chain Net Climber*



*Moving Bridge*



*Panjatan Horizontal*



*Panjatan Kubah*



*Panjatan Over Head Rings*



*Panjatan 3 Dimensi*



*Track Ride*



*Sliding Poles*

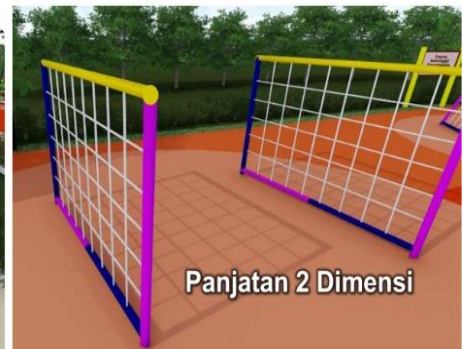

*Panjatan 2 Dimensi*





Log Roll



Merry Go Rounds

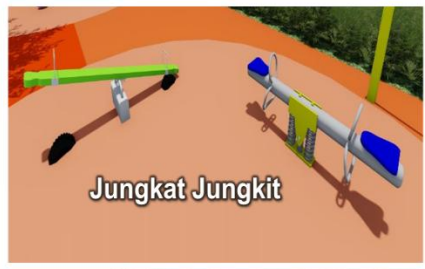

Jungkat Jungkit

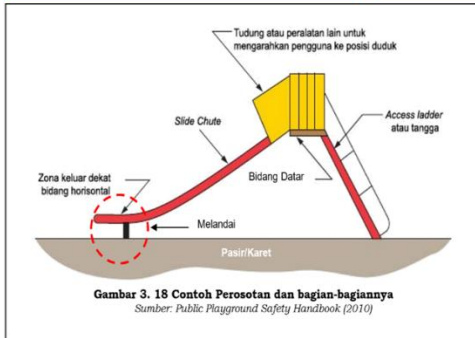

Gambar 3. 18 Contoh Perosotan dan bagian-bagiannya  
Sumber: Public Playground Safety Handbook (2010)

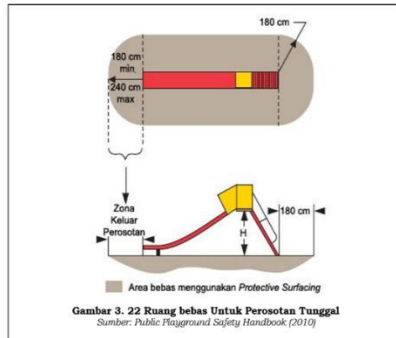

Gambar 3. 22 Ruang bebas Untuk Perosotan Tunggal  
Sumber: Public Playground Safety Handbook (2010)



Perosotan



Spring Rock



Ayunan Full Bucket



Ayunan Sumbu Tunggal



Terowongan



Tangga

## BAB VII PERABOT LINGKUNGAN



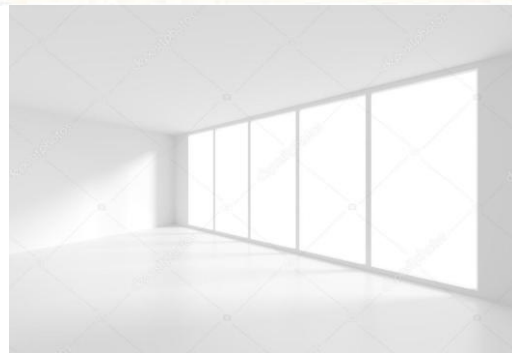



## TEMPAT SAMPAH

1. Busuk/ Organik
2. Industri/ Non Organik Daur Ulang/ *Recycle*
3. Industri/ Non Organik Guna Ulang/ *Reuse*
4. Residu/ *Reduce*
5. 3B/ *Reduce*



## BAB VIII PERSIAPAN DAN PESERTA KEGIATAN



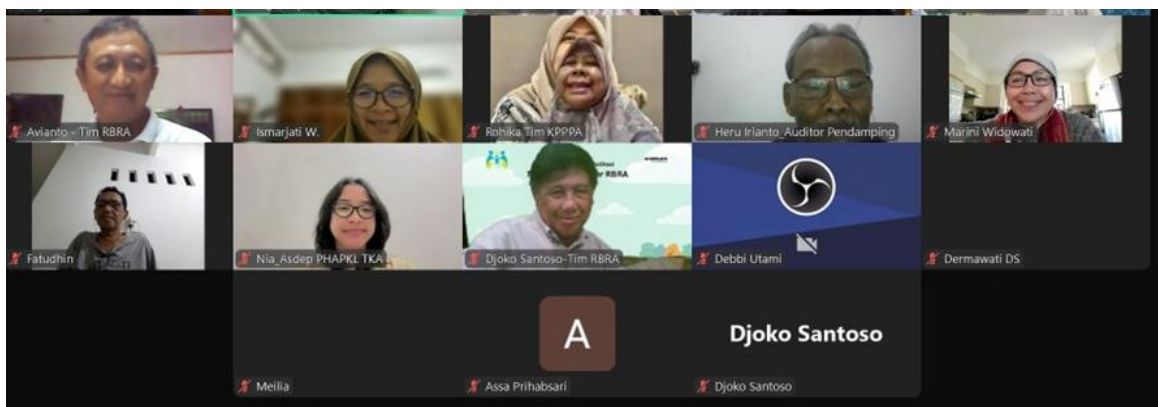
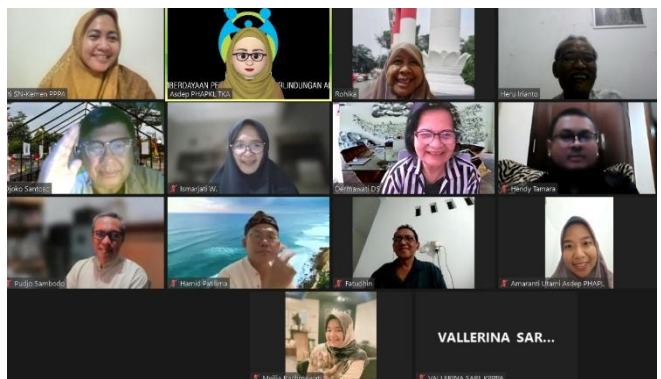
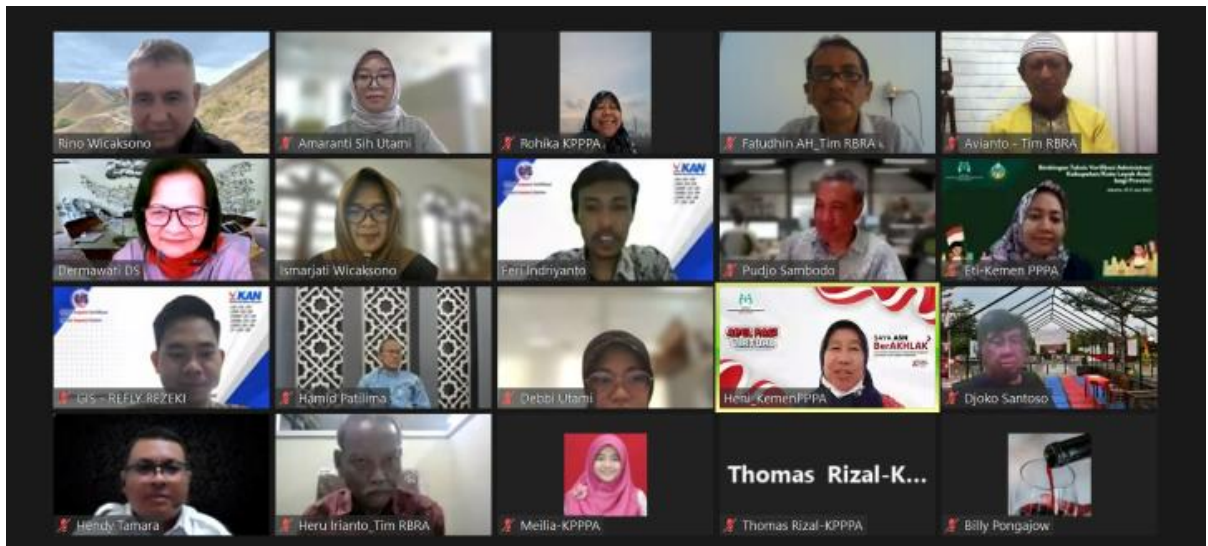



## **BAB IX**

### **PENUTUP**

Semoga kegiatan sosialisasi RBRA ini dapat menginspirasi dan menyadarkan para pihak bahwa anak perlu untuk bermain dalam rangka berekreasi dan berkreasi, dan bahwa bagi anak, pembelajaran dan Pendidikan melalui cara bermain akan lebih efektif..

**SELESAI**



# INSTITUT TEKNOLOGI INDONESIA

Jl. Raya Puspiptek, Tangerang Selatan - 15314  
(021) 7562757

[www.iti.ac.id](http://www.iti.ac.id) [institutteknologiindonesia](https://www.instagram.com/institutteknologiindonesia) [@kampusITI](https://www.facebook.com/ITI) Institut Teknologi Indonesia

## SURAT KETERANGAN

No: 007/PKM-PSTK/F.1A/ III /2025

Yang bertanda tangan di bawah ini menerangkan bahwa:

Telah diterima 1 (satu) eksemplar Laporan Pengabdian Masyarakat (Mandiri) oleh **Perpustakaan Pusat ITI** pada hari **Senin, 10 Maret 2025** dengan keterangan sebagai berikut:

### Judul Pengabdian Masyarakat:

**SOSIALISASI RUANG BERMAIN RAMAH ANAK (RBRA) TAHUN 2024**

### PENELITI :

- Nama : Dr. Phil., Ir. Rino Wicaksono, ST, MAUD, MURP, IPU, ASEAN Eng.  
NIDN/NIM : 0323056101  
Jabatan : Lektor  
Prodi : Arsitektur

Laporan tersebut telah menjadi koleksi perpustakaan dengan No. Registrasi: **PKM 2025 007**

Demikian surat keterangan ini dibuat untuk dapat digunakan sesuai keperluan.

Tangerang Selatan, 10 Maret 2025

**Kepala Perpustakaan Pusat ITI**



**Muhammad Ichsan Alawi, S.IP**